



**REGISTRO FOTOGRÁFICO
PROGRAMA DE MANTENIMIENTO DE EDIFICIOS ESCOLARES PÚBLICOS**

PRA-FOR-123
Versión 1

Ministerio de Educación
Guatemala

SITUACIÓN DEFICIENCIAS DETERMINADAS

PREVIO

DURANTE

POSTERIOR

DEPARTAMENTO:	ALTA VERAPAZ	MUNICIPIO:	SAN CRISTÓBAL VERAPAZ
NOMBRE DEL ESTABLECIMIENTO:	ESCUELA OFICIAL RURAL MIXTA	DIRECCIÓN DEL ESTABLECIMIENTO:	ALDEA SANTA ELENA
CÓDIGO DEL ESTABLECIMIENTO:	16-03-0221-43	FECHA:	26/02/2024



Foto1: Sustitución de laminas en mal estado modulo 1.



Foto 2: Sustitución de laminas en mal estado modulo 2.

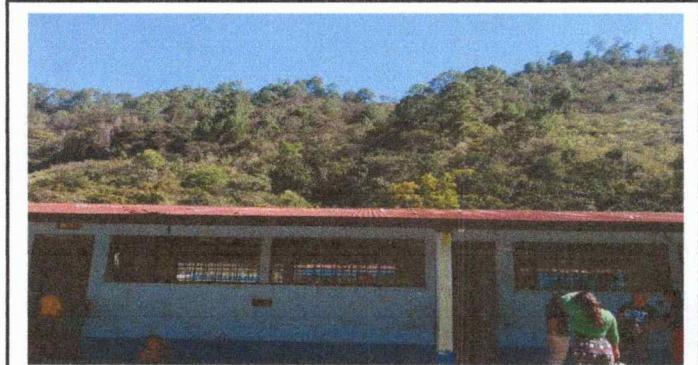

Foto 3: Canal deteriorado modulo 1

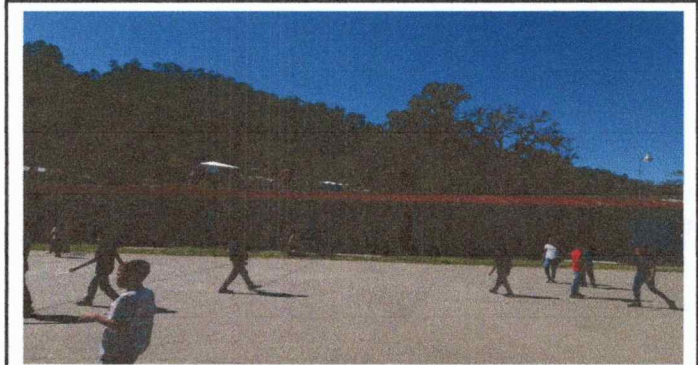

Foto 4: Canal deteriorado modulo 1

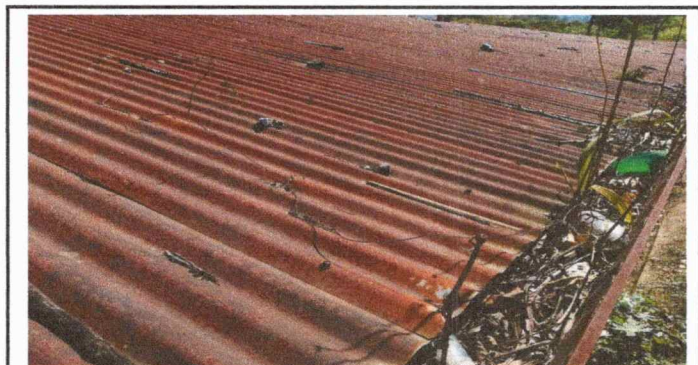

Foto 5: Estructura de soporte de metal modulo 1



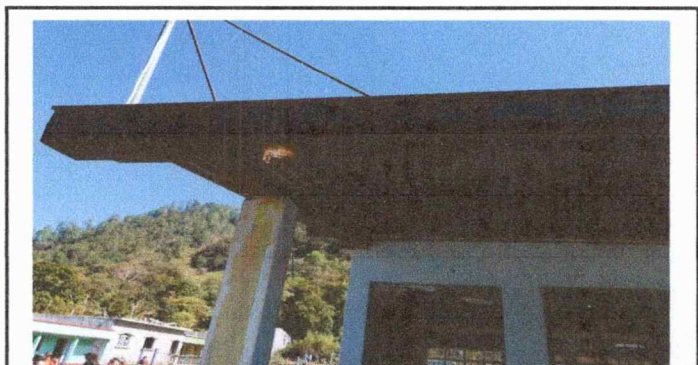

Foto 6: Estructura de metal modulo 2 (dos aulas)

Observación: Si es necesario se pueden agregar hojas adicionales y actualizar el número de hojas.

Firma y sello del Presidente de la OPF

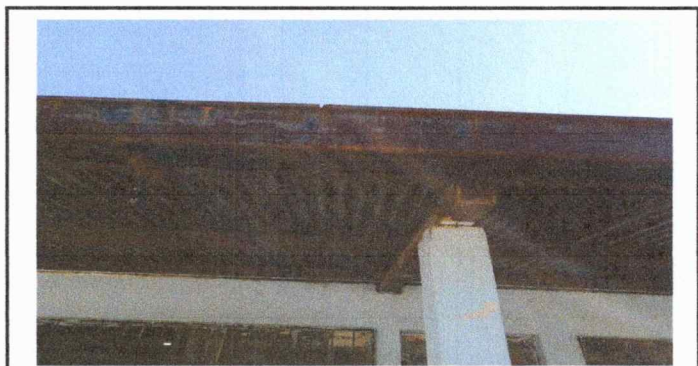

Firma y Sello Director Centro Educativo Público





**REGISTRO FOTOGRÁFICO
PROGRAMA DE MANTENIMIENTO DE EDIFICIOS ESCOLARES PÚBLICOS**

Ministerio de Educación
Guatemala

SITUACIÓN DEFICIENCIAS DETERMINADAS

PREVIO

DURANTE

POSTERIOR

DEPARTAMENTO:	ALTA VERAPAZ	MUNICIPIO:	SAN CRISTÓBAL VERAPAZ
NOMBRE DEL ESTABLECIMIENTO:	ESCUELA OFICIAL RURAL MIXTA	DIRECCIÓN DEL ESTABLECIMIENTO:	ALDEA SANTA ELENA
CÓDIGO DEL ESTABLECIMIENTO:	16-03-0221-43	FECHA:	26/02/2024



Foto7: Paredes en mal estado su pintura (exterior)



Foto 8: Pintura en mal estado

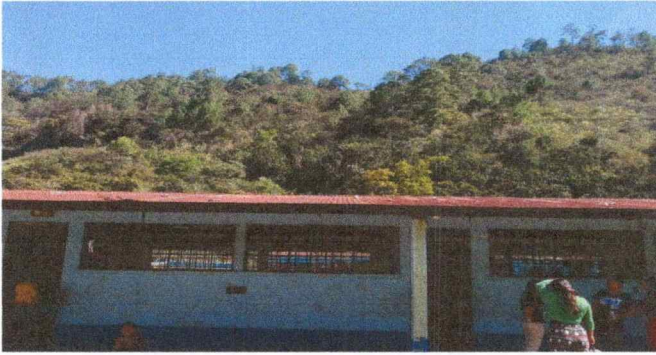

Foto 9: Pintura en mal estado (exterior)



Foto 10: Pintura en mal estado (interior)



Foto11: Pintura en mal estado (interior)



Foto 12: Pintura en mal estado (interior)

Observación: Si es necesario se pueden agregar hojas adicionales y actualizar el número de hojas.

Firma y sello del Presidente de la OPF 

Firma y Sello Director Centro Educativo Público 